Neubau Kita Spiesen Konzept Dachgarten

Zonierung

Begrenzt zugänglich

Nicht zugänglich

Frei zugänglich

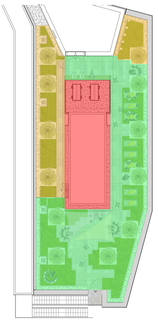

Bienenstöcke / Vogelhäuschen

Ausgangbereich mit Sitzbänke ca. 30qm
Sonnenschutz durch PV-Anlage

Pflanzenbeete

Hoch- oder Tiefbeete.
Kinder können betreut sich
um die Pflanzen kümmern.

Zentralbereich ca. 50 qm

- Sonnenschutzt durch Sonnensegel geleistet

- Im diesem Bereich besteht bei guten Wetterbedigungen die Möglichkeit zur Außenbetreuung der Kinder, und könnte bei Bedarf entsprechend möbliert werden.

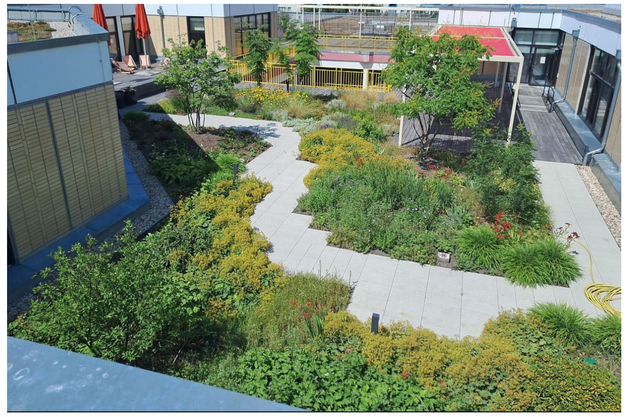

Neubau Kita Spiesen Konzept Dachgarten

Entwurfsplanung
M 1:100
15.05.2024
Gez: MA. Richard Franck Jeulefack Kana

Gemeinde
Spiesen-Elversberg
MEHR ALS GEWOHNT.